

労災保険給付の概要

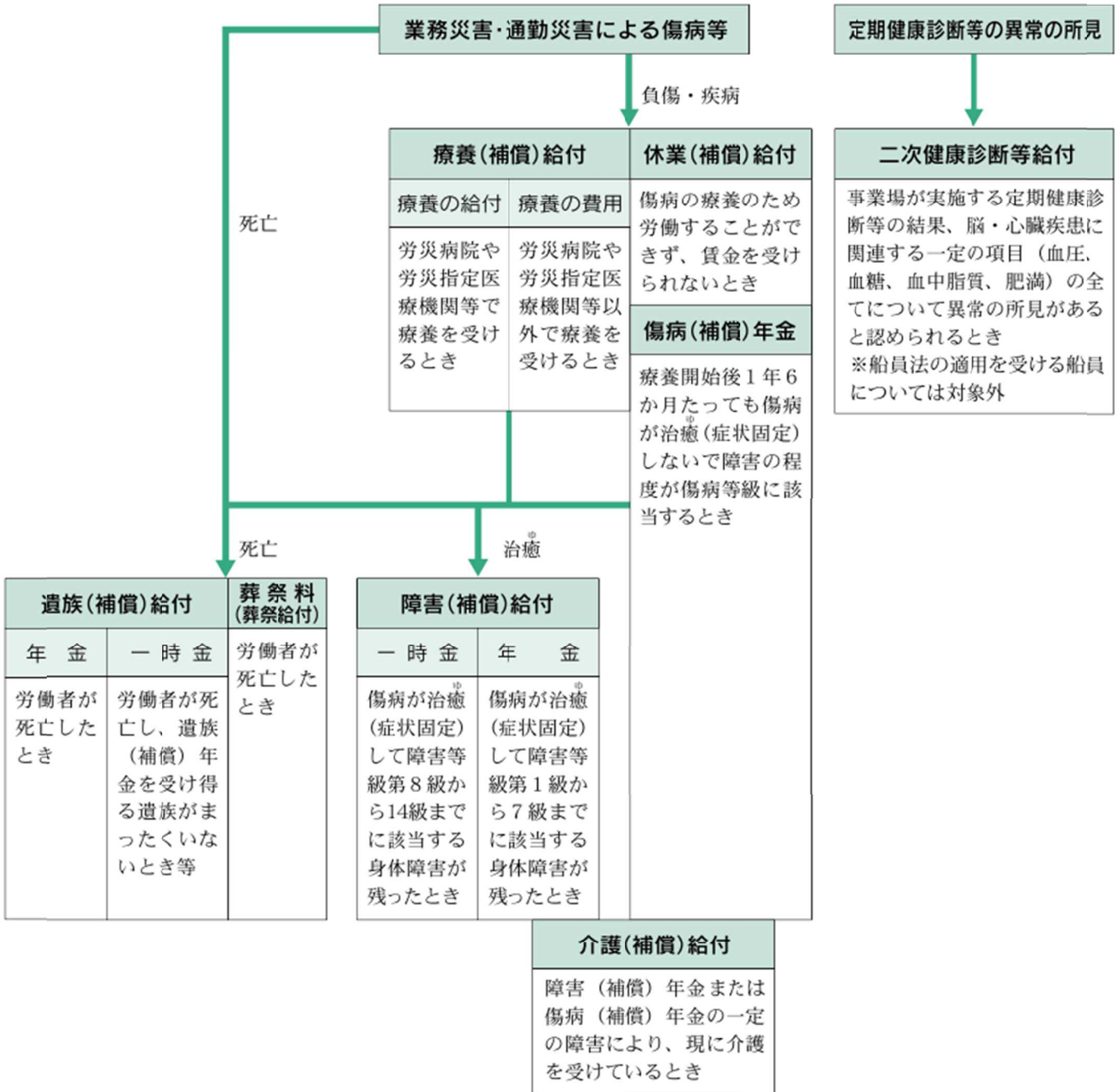

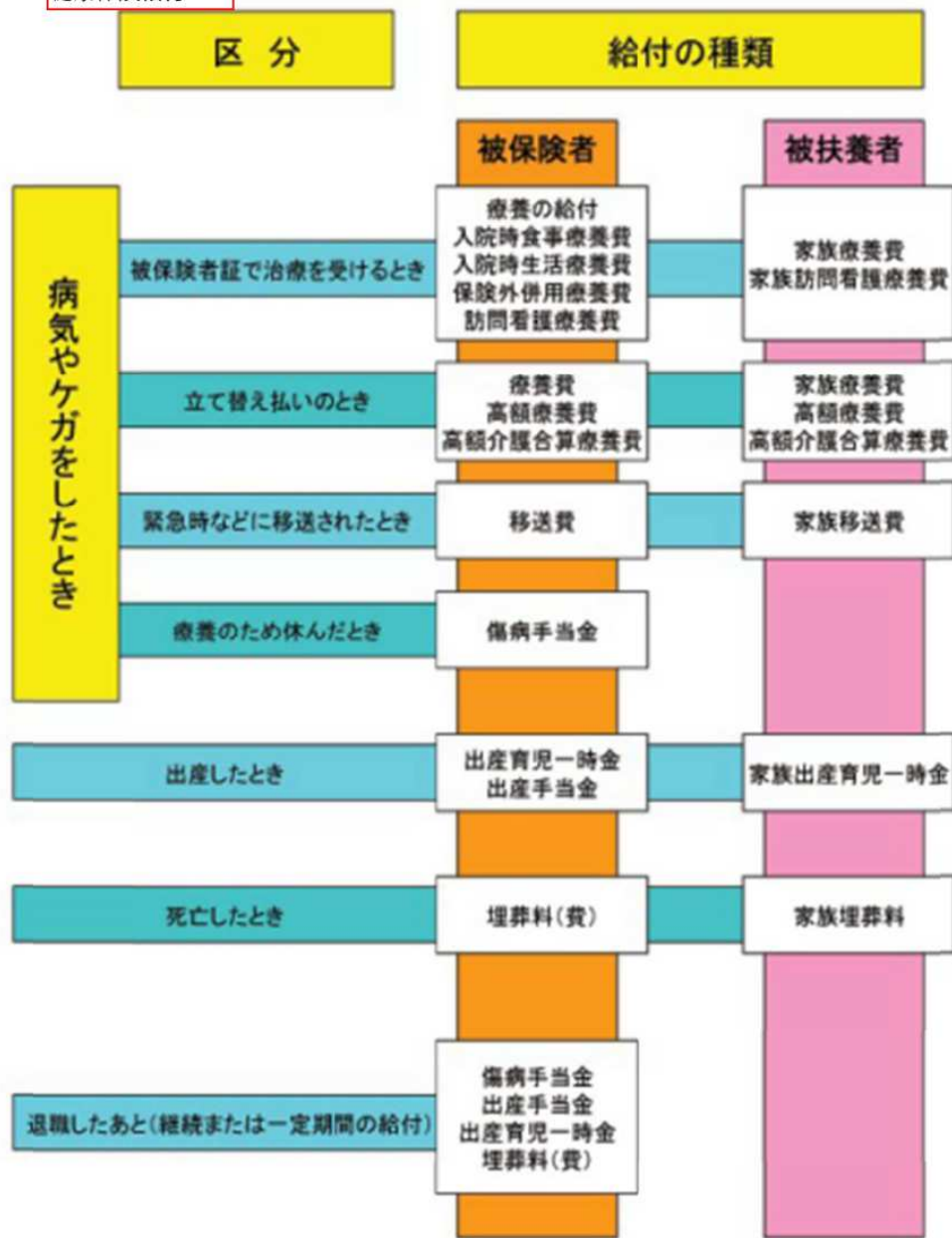

医療保険制度の体系

わが国の医療保険制度には、職域・地域、年齢（高齢・老齢）に応じて次の種類があります。

| | 制度 | 被保険者 | 保険者 | 給付事由 |
|-------|------------|---|-----------------|-----------------|
| 医療保険 | 健康保険 | 一般 健康保険の適用事業所で働くサラリーマン・OL（民間会社の勤労者） | 全国健康保険協会、健康保険組合 | 業務外の病気・けが、出産、死亡 |
| | | 法第3条第2項の規定による被保険者 健康保険の適用事業所に臨時に使用される人や季節的事業に従事する人等（一定期間をこえて使用される人を除く） | 全国健康保険協会 | |
| | 船員保険（疾病部門） | 船員として船舶所有者に使用される人 | 全国健康保険協会 | |
| | 共済組合（短期給付） | 国家公務員、地方公務員、私学の教職員 | 各種共済組合 | |
| | 国民健康保険 | 健康保険・船員保険・共済組合等に加入している勤労者以外の一般住民 | 市（区）町村 | |
| 退職者医療 | 国民健康保険 | 厚生年金保険など被用者年金に一定期間加入し、老齢年金給付を受けている65歳未満等の人 | 市（区）町村 | 病気・けが |
| 高齢者医療 | 後期高齢者医療制度 | 75歳以上のおおよび65歳～74歳で一定の障害の状態にあることにつき後期高齢者医療広域連合の認定を受けた人 | 後期高齢者医療広域連合 | 病気・けが |

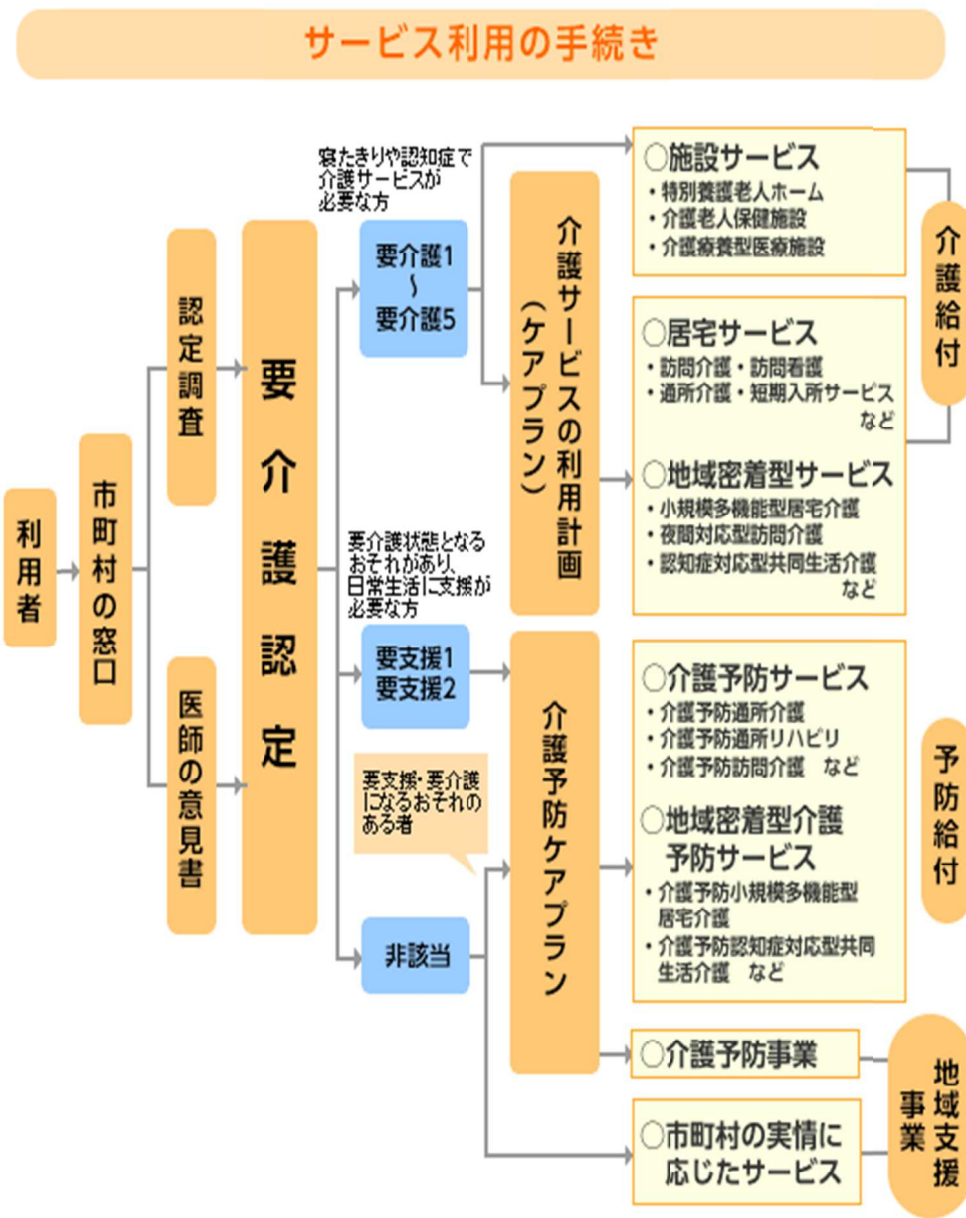
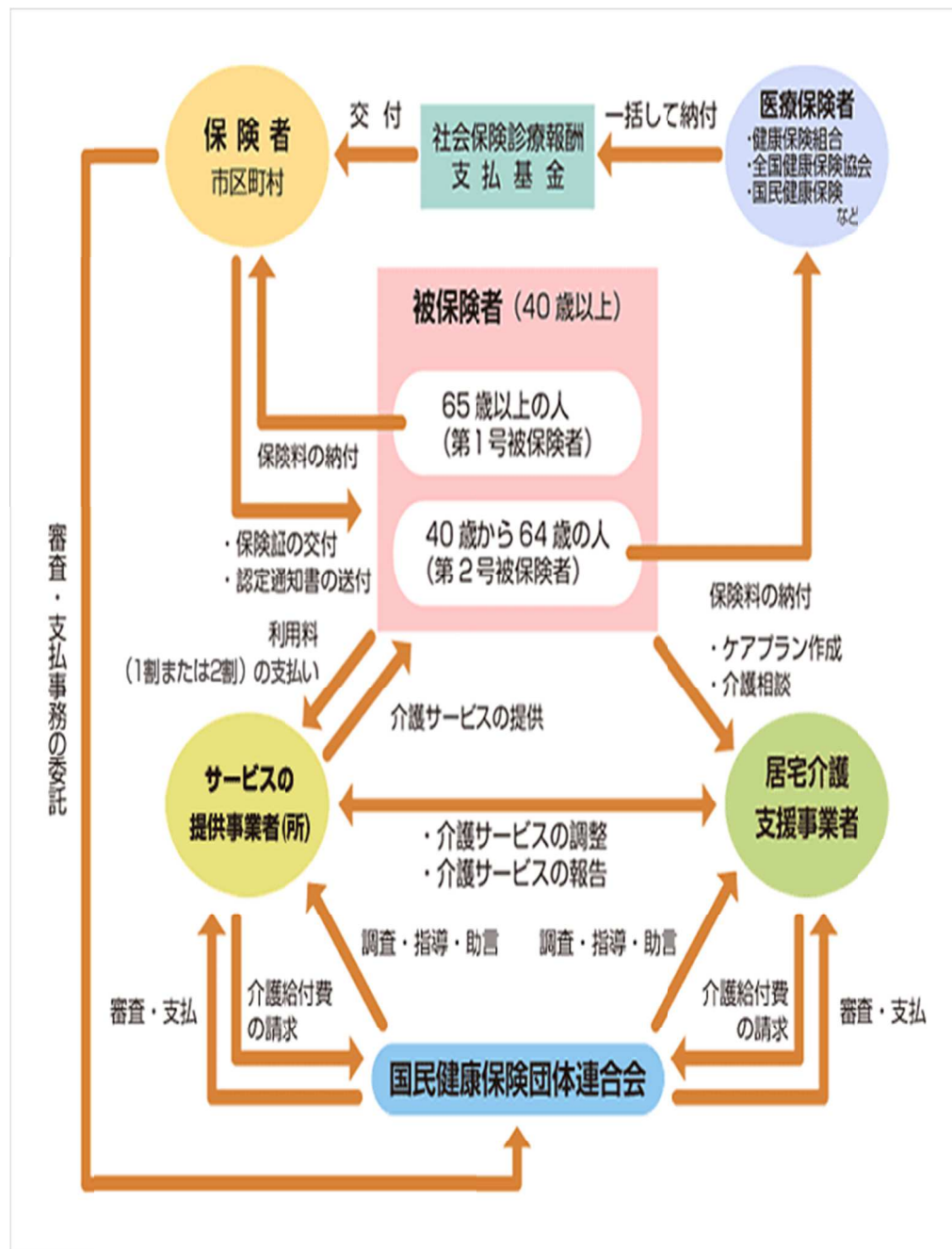

出典 厚生労働省 老健局 総務課

公的年金制度の仕組み

- ◆ 公的年金制度は、加齢などによる稼得能力の減退・喪失に備えるための社会保険。(防貧機能)
- ◆ 現役世代は**全て国民年金の被保険者**となり、高齢期となれば、**基礎年金**の給付を受ける。(1階部分)
- ◆ 民間サラリーマンや公務員等は、これに加え、**厚生年金保険**に加入し、**基礎年金の上乗せ**として報酬比例年金の給付を受ける。(2階部分)

(数値は平成27年3月末)

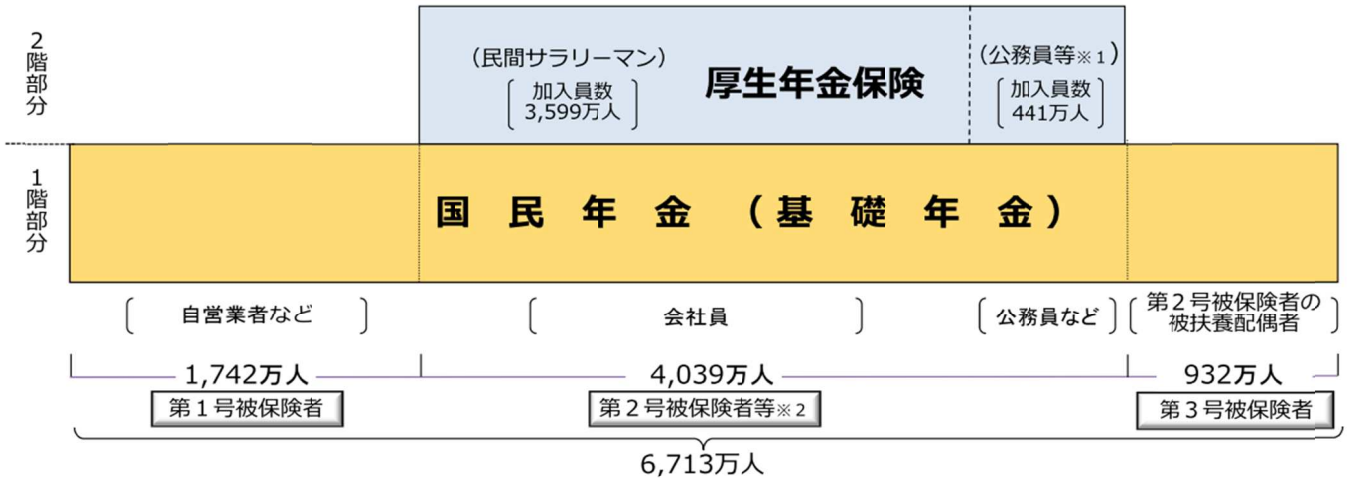

※1 被用者年金制度の一元化に伴い、平成27年10月1日から公務員および私学教職員も厚生年金に加入。また、共済年金の職域加算部分は廃止され、新たに年金払い退職給付が創設。ただし、平成27年9月30日までの共済年金に加入していた期間分については、平成27年10月以後においても、加入期間に応じた職域加算部分を支給。

※2 第2号被保険者等とは、被用者年金被保険者のことをいう(第2号被保険者のほか、65歳以上で老齢、または、退職を支給事由とする年金給付の受給権を有する者を含む)。

公的年金の給付の種類

公的年金には、老齢給付以外にも、障害給付や遺族給付があり、所得の喪失、または、減退に対して給付を行う仕組みとなっていて、高齢者に限らず受給することができる。

| | 基礎年金 | 厚生年金 |
|----|---|---------------------------------|
| 老齢 | 老齢基礎年金 保険料を納めた期間などに応じた額 | 老齢厚生年金 保険料を納付した期間や賃金※1に応じた額 |
| 障害 | 障害基礎年金 障害等級※2に応じた額 (子がいる場合には加算あり) | 障害厚生年金 賃金※1や加入期間、障害等級※2に応じた額 |
| 遺族 | 遺族基礎年金 老齢基礎年金の満額に子の数に応じて加算した額 | 遺族厚生年金 なくなった方の老齢厚生年金の3/4の額 |

※1 賃金とは、正確には「平均標準報酬額」といい、厚生年金への加入期間中の給与と賞与(ボーナス)の平均額のことをいう。

※2 障害等級は、基礎年金と厚生年金で共通。障害厚生年金(2級以上)受給者は、同時に障害基礎年金を受給できる。

雇用保険制度の概要

雇用保険は政府が管掌する強制保険制度です。

（労働者を雇用する事業は、原則として強制的に適用されます）

雇用保険は、

1. 労働者が失業してその所得の源泉を喪失した場合、労働者について雇用の継続が困難となる事由が生じた場合及び労働者が自ら職業に関する教育訓練を受けた場合に、生活及び雇用の安定と就職の促進のために失業等給付を支給
2. 失業の予防、雇用状態の是正及び雇用機会の増大、労働者の能力の開発及び向上その他労働者の福祉の増進を図るための二事業を実施

する、雇用に関する総合的機能を有する制度です。

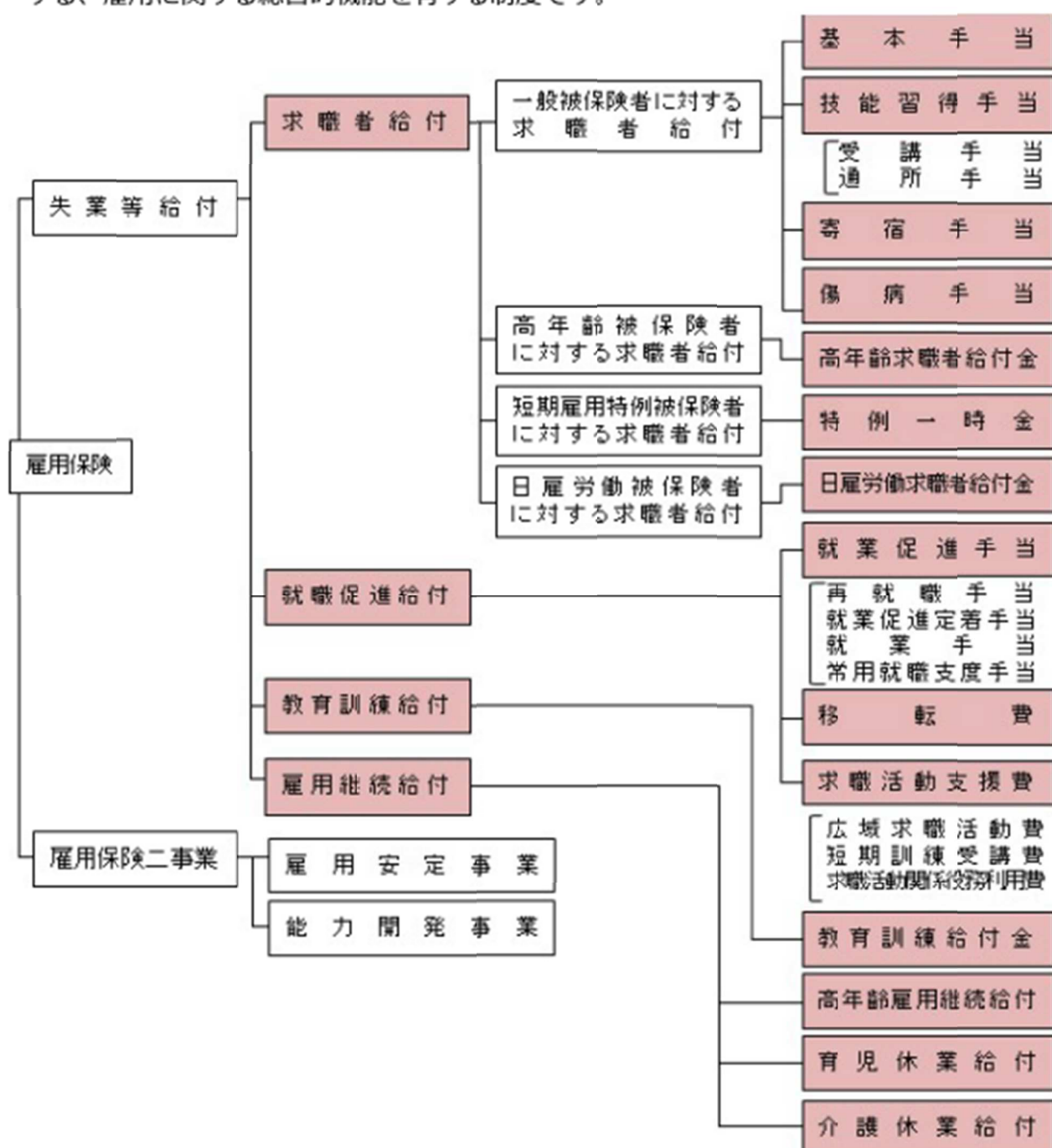

労働保険料・社会保険料

給料 20 万円あたりの社会保険料の負担額

| | 本人負担 | 会社負担 | |
|----------|---------------------------------|-----------------------------------|------------------------------|
| 健康保険料 | 50.20/1000 (10,040 円) | 50.20/1000 (10,040 円) | 75 歳未満 標準報酬が基準 |
| 介護保険料 | 7.85/1000 (1,570 円) | 7.85/1000 (1,570 円) | 40 歳以上 65 歳未満 標準報酬が基準 |
| 厚生年金保険料 | 91.50/1000 (18,300 円) | 91.50/1000 (18,300 円) | 70 歳未満 標準報酬が基準 |
| 子供子育て拠出金 | | 2.30/1000 (460 円) | 事業主負担のみ 標準報酬が基準 |
| 雇用保険料 | 3.00or4.00/1000 (600or800 円) | 6.00～8.00/1000 (1,200～1,600 円) | 建設農林水産業等の 本人料率は 5.00/1000 |
| 労災保険料 | | 3.00～88.0/1000 (600～17,600 円) | 事業主負担のみ |

平成 30 年 4 月

健康保険制度＝私傷病で病院へ行くとき

- ・健康保険の仕組み…国民皆保険で種類が多い
- ・病気やけがをしたとき…自己負担は 3 割、現物給付 7 割
- ・出産のとき…「出産育児一時金」と「出産手当金」
- ・病気で働けないとき…休業四日目から「傷病手当金」

労災保険制度＝工作中や通勤中にケガしたとき

- ・工作中的のケガ…健康保険との違い
- ・通勤中のケガ…自宅と職場との往復
- ・療養の給付…必ず会社に報告する
- ・休業給付…平均賃金の 6 割＋2 割

雇用保険制度＝失業時や退職時の収入保障

- ・雇用保険の仕組み…生活保障とスキルアップ
- ・失業中の保障…就職しようとする意思と能力
- ・育児休業給付…休業中の収入 2/3 保障
- ・教育訓練給付…在職中もスキルアップ助成

厚生年金保険制度＝全ての人が年金制度に加入

- ・公的年金の仕組み…職業やはたらき方で異なる年金
- ・老齢年金…25 年以上の保険料支払で 65 歳から
- ・障害年金…1 級 2 級または 3 級の障害に該当
- ・遺族年金…生計同一の子供または妻

平成30年4月分(5月納付分)からの健康保険・厚生年金保険の保険料額表

・健康保険料率:平成30年3月分～ 適用
 ・厚生年金保険料率:平成29年9月分～ 適用
 ・介護保険料率:平成30年3月分～ 適用
 ・子ども・子育て拠出金率:平成30年4月分～ 適用

(石川県)

(単位:円)

| 標準報酬 | | 報酬月額 | | 全国健康保険協会管掌健康保険料 | | | | 厚生年金保険料(厚生年金基金加入者を除く) | |
|--------|-----------|-----------|-----------|---------------------|----------|--------------------|----------|-----------------------|-----------|
| | | | | 介護保険第2号被保険者に該当しない場合 | | 介護保険第2号被保険者に該当する場合 | | 一般、坑内員・船員 | |
| 等級 | 月額 | | | 10.04% | | 11.61% | | 18.300%※ | |
| | | | | 全額 | 折半額 | 全額 | 折半額 | 全額 | 折半額 |
| | | 円以上 | 円未満 | | | | | | |
| 1 | 58,000 | ~ | 63,000 | 5,823.2 | 2,911.6 | 6,733.8 | 3,366.9 | | |
| 2 | 68,000 | 63,000 | 73,000 | 6,827.2 | 3,413.6 | 7,894.8 | 3,947.4 | | |
| 3 | 78,000 | 73,000 | 83,000 | 7,831.2 | 3,915.6 | 9,055.8 | 4,527.9 | | |
| 4(1) | 88,000 | 83,000 | 93,000 | 8,835.2 | 4,417.6 | 10,216.8 | 5,108.4 | 16,104.00 | 8,052.00 |
| 5(2) | 98,000 | 93,000 | 101,000 | 9,839.2 | 4,919.6 | 11,377.8 | 5,688.9 | 17,934.00 | 8,967.00 |
| 6(3) | 104,000 | 101,000 | 107,000 | 10,441.6 | 5,220.8 | 12,074.4 | 6,037.2 | 19,032.00 | 9,516.00 |
| 7(4) | 110,000 | 107,000 | 114,000 | 11,044.0 | 5,522.0 | 12,771.0 | 6,385.5 | 20,130.00 | 10,065.00 |
| 8(5) | 118,000 | 114,000 | 122,000 | 11,847.2 | 5,923.6 | 13,699.8 | 6,849.9 | 21,594.00 | 10,797.00 |
| 9(6) | 126,000 | 122,000 | 130,000 | 12,650.4 | 6,325.2 | 14,628.6 | 7,314.3 | 23,058.00 | 11,529.00 |
| 10(7) | 134,000 | 130,000 | 138,000 | 13,453.6 | 6,726.8 | 15,557.4 | 7,778.7 | 24,522.00 | 12,261.00 |
| 11(8) | 142,000 | 138,000 | 146,000 | 14,256.8 | 7,128.4 | 16,486.2 | 8,243.1 | 25,986.00 | 12,993.00 |
| 12(9) | 150,000 | 146,000 | 155,000 | 15,060.0 | 7,530.0 | 17,415.0 | 8,707.5 | 27,450.00 | 13,725.00 |
| 13(10) | 160,000 | 155,000 | 165,000 | 16,064.0 | 8,032.0 | 18,576.0 | 9,288.0 | 29,280.00 | 14,640.00 |
| 14(11) | 170,000 | 165,000 | 175,000 | 17,068.0 | 8,534.0 | 19,737.0 | 9,868.5 | 31,110.00 | 15,555.00 |
| 15(12) | 180,000 | 175,000 | 185,000 | 18,072.0 | 9,036.0 | 20,898.0 | 10,449.0 | 32,940.00 | 16,470.00 |
| 16(13) | 190,000 | 185,000 | 195,000 | 19,076.0 | 9,538.0 | 22,059.0 | 11,029.5 | 34,770.00 | 17,385.00 |
| 17(14) | 200,000 | 195,000 | 210,000 | 20,080.0 | 10,040.0 | 23,220.0 | 11,610.0 | 36,600.00 | 18,300.00 |
| 18(15) | 220,000 | 210,000 | 230,000 | 22,088.0 | 11,044.0 | 25,542.0 | 12,771.0 | 40,260.00 | 20,130.00 |
| 19(16) | 240,000 | 230,000 | 250,000 | 24,096.0 | 12,048.0 | 27,864.0 | 13,932.0 | 43,920.00 | 21,960.00 |
| 20(17) | 260,000 | 250,000 | 270,000 | 26,104.0 | 13,052.0 | 30,186.0 | 15,093.0 | 47,580.00 | 23,790.00 |
| 21(18) | 280,000 | 270,000 | 290,000 | 28,112.0 | 14,056.0 | 32,508.0 | 16,254.0 | 51,240.00 | 25,620.00 |
| 22(19) | 300,000 | 290,000 | 310,000 | 30,120.0 | 15,060.0 | 34,830.0 | 17,415.0 | 54,900.00 | 27,450.00 |
| 23(20) | 320,000 | 310,000 | 330,000 | 32,128.0 | 16,064.0 | 37,152.0 | 18,576.0 | 58,560.00 | 29,280.00 |
| 24(21) | 340,000 | 330,000 | 350,000 | 34,136.0 | 17,068.0 | 39,474.0 | 19,737.0 | 62,220.00 | 31,110.00 |
| 25(22) | 360,000 | 350,000 | 370,000 | 36,144.0 | 18,072.0 | 41,796.0 | 20,898.0 | 65,880.00 | 32,940.00 |
| 26(23) | 380,000 | 370,000 | 395,000 | 38,152.0 | 19,076.0 | 44,118.0 | 22,059.0 | 69,540.00 | 34,770.00 |
| 27(24) | 410,000 | 395,000 | 425,000 | 41,164.0 | 20,582.0 | 47,601.0 | 23,800.5 | 75,030.00 | 37,515.00 |
| 28(25) | 440,000 | 425,000 | 455,000 | 44,176.0 | 22,088.0 | 51,084.0 | 25,542.0 | 80,520.00 | 40,260.00 |
| 29(26) | 470,000 | 455,000 | 485,000 | 47,188.0 | 23,594.0 | 54,567.0 | 27,283.5 | 86,010.00 | 43,005.00 |
| 30(27) | 500,000 | 485,000 | 515,000 | 50,200.0 | 25,100.0 | 58,050.0 | 29,025.0 | 91,500.00 | 45,750.00 |
| 31(28) | 530,000 | 515,000 | 545,000 | 53,212.0 | 26,606.0 | 61,533.0 | 30,766.5 | 96,990.00 | 48,495.00 |
| 32(29) | 560,000 | 545,000 | 575,000 | 56,224.0 | 28,112.0 | 65,016.0 | 32,508.0 | 102,480.00 | 51,240.00 |
| 33(30) | 590,000 | 575,000 | 605,000 | 59,236.0 | 29,618.0 | 68,499.0 | 34,249.5 | 107,970.00 | 53,985.00 |
| 34(31) | 620,000 | 605,000 | 635,000 | 62,248.0 | 31,124.0 | 71,982.0 | 35,991.0 | 113,460.00 | 56,730.00 |
| 35 | 650,000 | 635,000 | 665,000 | 65,260.0 | 32,630.0 | 75,465.0 | 37,732.5 | | |
| 36 | 680,000 | 665,000 | 695,000 | 68,272.0 | 34,136.0 | 78,948.0 | 39,474.0 | | |
| 37 | 710,000 | 695,000 | 730,000 | 71,284.0 | 35,642.0 | 82,431.0 | 41,215.5 | | |
| 38 | 750,000 | 730,000 | 770,000 | 75,300.0 | 37,650.0 | 87,075.0 | 43,537.5 | | |
| 39 | 790,000 | 770,000 | 810,000 | 79,316.0 | 39,658.0 | 91,719.0 | 45,859.5 | | |
| 40 | 830,000 | 810,000 | 855,000 | 83,332.0 | 41,666.0 | 96,363.0 | 48,181.5 | | |
| 41 | 880,000 | 855,000 | 905,000 | 88,352.0 | 44,176.0 | 102,168.0 | 51,084.0 | | |
| 42 | 930,000 | 905,000 | 955,000 | 93,372.0 | 46,686.0 | 107,973.0 | 53,986.5 | | |
| 43 | 980,000 | 955,000 | 1,005,000 | 98,392.0 | 49,196.0 | 113,778.0 | 56,889.0 | | |
| 44 | 1,030,000 | 1,005,000 | 1,055,000 | 103,412.0 | 51,706.0 | 119,583.0 | 59,791.5 | | |
| 45 | 1,090,000 | 1,055,000 | 1,115,000 | 109,436.0 | 54,718.0 | 126,549.0 | 63,274.5 | | |
| 46 | 1,150,000 | 1,115,000 | 1,175,000 | 115,460.0 | 57,730.0 | 133,515.0 | 66,757.5 | | |
| 47 | 1,210,000 | 1,175,000 | 1,235,000 | 121,484.0 | 60,742.0 | 140,481.0 | 70,240.5 | | |
| 48 | 1,270,000 | 1,235,000 | 1,295,000 | 127,508.0 | 63,754.0 | 147,447.0 | 73,723.5 | | |
| 49 | 1,330,000 | 1,295,000 | 1,355,000 | 133,532.0 | 66,766.0 | 154,413.0 | 77,206.5 | | |
| 50 | 1,390,000 | 1,355,000 | ~ | 139,556.0 | 69,778.0 | 161,379.0 | 80,689.5 | | |

※厚生年金基金に加入している方の厚生年金保険料率は、基金ごとに定められている免除保険料率(2.4%~5.0%)を控除した率となります。

加入する基金ごとに異なりますので、免除保険料率および厚生年金基金の掛金については、加入する厚生年金基金にお問い合わせください。

◆介護保険第2号被保険者は、40歳から64歳までの方であり、健康保険料率(10.04%)に介護保険料率(1.57%)が加わります。

◆等級欄の()内の数字は、厚生年金保険の標準報酬月額等級です。

4(1)等級の「報酬月額」欄は、厚生年金保険の場合「93,000円未満」と読み替えてください。

34(31)等級の「報酬月額」欄は、厚生年金保険の場合「605,000円以上」と読み替えてください。

◆平成30年度における全国健康保険協会の任意継続被保険者について、標準報酬月額の上限は、280,000円です。

○被保険者負担分(表の折半額の欄)に円未満の端数がある場合

①事業主が、給与から被保険者負担分を控除する場合、被保険者負担分の端数が50銭以下の場合は切り捨て、50銭を超える場合は切り上げて1円となります。

②被保険者が、被保険者負担分を事業主へ現金で支払う場合、被保険者負担分の端数が50銭未満の場合は切り捨て、50銭以上の場合は切り上げて1円となります。

(注)①、②にかかわらず、事業主と被保険者間で特約がある場合には、特約に基づき端数処理をすることができます。

○納入告知書の保険料額

納入告知書の保険料額は、被保険者個々の保険料額を合算した金額となります。ただし、合算した金額に円未満の端数がある場合は、その端数を切り捨てた額となります。

○賞与にかかる保険料額

賞与に係る保険料額は、賞与額から1,000円未満の端数を切り捨てた額(標準賞与額)に、保険料率を乗じた額となります。

また、標準賞与額の上限は、健康保険は年間573万円(毎年4月1日から翌年3月31日までの累計額。)となり、厚生年金保険と子ども・子育て拠出金の場合は月間150万円となります。

○子ども・子育て拠出金

事業主の方は、児童手当の支給に要する費用等の一部として、子ども・子育て拠出金を負担いただくこととなります。(被保険者の負担はありません。)

この子ども・子育て拠出金の額は、被保険者個々の厚生年金保険の標準報酬月額および標準賞与額に、拠出金率(0.29%)を乗じて得た額の総額となります。

平成30年度の雇用保険料率

| 事業の種類 | 負担者 | ① 労働者負担 (失業等給付の 保険料率のみ) | ② 事業主負担 | | ①+② 雇用保険料率 | |
|-------------------|-----|----------------------------------|----------------|------------------|---------------|-----------------|
| | | | 失業等給付の 保険料率 | 雇用保険 二事業の保険料率 | | |
| 一般の事業 | | 3/1,000 | 6/1,000 | 3/1,000 | 3/1,000 | 9/1,000 |
| (29年度) | | 3/1,000 | 6/1,000 | 3/1,000 | 3/1,000 | 9/1,000 |
| 農林水産・※ 清酒製造の事業 | | 4/1,000 | 7/1,000 | 4/1,000 | 3/1,000 | 11/1,000 |
| (29年度) | | 4/1,000 | 7/1,000 | 4/1,000 | 3/1,000 | 11/1,000 |
| 建設の事業 | | 4/1,000 | 8/1,000 | 4/1,000 | 4/1,000 | 12/1,000 |
| (29年度) | | 4/1,000 | 8/1,000 | 4/1,000 | 4/1,000 | 12/1,000 |

(枠内の下段は平成29年度の雇用保険料率)

労務費率

(平成30年4月1日改定)

| | | 改定後の率 | 現行 | 変化 |
|------------------------------|--------------|------------|-----|----|
| 水力発電施設、 ずい道等新設事業 | | 19% | 19% | |
| 道路新設事業 | | 19% | 20% | ↘ |
| 舗装工事業 | | 17% | 18% | ↘ |
| 鉄道又は 軌道新設事業 | | 24% | 25% | ↘ |
| 建築事業 | | 23% | 23% | |
| 既設建築物設備工事業 | | 23% | 23% | |
| 機械装置の 組立て又は 据付けの 事業 | 組立て又は 取付け | 38% | 40% | ↘ |
| | その他の もの | 21% | 22% | ↘ |
| その他の建設事業 | | 24% | 24% | |

労災保険率及び第1種特別加入保険料率

資料3

(平成30年4月1日改定)
(単位:1/1,000)

| 業種 | 改定後の料率 | 現行料率 | 変化 |
|------------------------------|--------|------|----|
| 林業 | 60 | 60 | |
| 海面漁業 | 18 | 19 | ↓ |
| 定置網漁業又は海面魚類養殖業 | 38 | 38 | |
| 金属鉱業、非金属鉱業又は石炭鉱業 | 88 | 88 | |
| 石灰石鉱業又はドロマイト鉱業 | 16 | 20 | ↓ |
| 原油又は天然ガス鉱業 | 2.5 | 3 | ↓ |
| 採石業 | 49 | 52 | ↓ |
| その他の鉱業 | 26 | 26 | |
| 水力発電施設、ずい道等新設事業 | 62 | 79 | ↓ |
| 道路新設事業 | 11 | 11 | |
| 舗装工事業 | 9 | 9 | |
| 鉄道又は軌道新設事業 | 9 | 9.5 | ↓ |
| 建築事業 | 9.5 | 11 | ↓ |
| 既設建築物設備工事業 | 12 | 15 | ↓ |
| 機械装置の組立て又は据付けの事業 | 6.5 | 6.5 | |
| その他の建設事業 | 15 | 17 | ↓ |
| 食料品製造業 | 6 | 6 | |
| 繊維工業又は繊維製品製造業 | 4 | 4.5 | ↓ |
| 木材又は木製品製造業 | 14 | 14 | |
| パルプ又は紙製造業 | 6.5 | 7 | ↓ |
| 印刷又は製本業 | 3.5 | 3.5 | |
| 化学工業 | 4.5 | 4.5 | |
| ガラス又はセメント製造業 | 6 | 5.5 | ↑ |
| コンクリート製造業 | 13 | 13 | |
| 陶磁器製品製造業 | 18 | 19 | ↓ |
| その他の窯業又は土石製品製造業 | 26 | 26 | |
| 金属精錬業 | 6.5 | 7 | ↓ |
| 非鉄金属精錬業 | 7 | 6.5 | ↑ |
| 金属材料品製造業 | 5.5 | 5.5 | |
| 鋳物業 | 16 | 18 | ↓ |
| 金属製品製造業又は金属加工業 | 10 | 10 | |
| 洋食器、刃物、手工具又は一般金物製造業 | 6.5 | 6.5 | |
| めっき業 | 7 | 7 | |
| 機械器具製造業 | 5 | 5.5 | ↓ |
| 電気機械器具製造業 | 2.5 | 3 | ↓ |
| 輸送用機械器具製造業 | 4 | 4 | |
| 船舶製造又は修理業 | 23 | 23 | |
| 計量器、光学機械、時計等製造業 | 2.5 | 2.5 | |
| 貴金属製品、装身具、皮革製品等製造業 | 3.5 | 3.5 | |
| その他の製造業 | 6.5 | 6.5 | |
| 交通運輸事業 | 4 | 4.5 | ↓ |
| 貨物取扱事業 | 9 | 9 | |
| 港湾貨物取扱事業 | 9 | 9 | |
| 港湾荷役業 | 13 | 13 | |
| 電気、ガス、水道又は熱供給の事業 | 3 | 3 | |
| 船舶所有者の事業 | 47 | 49 | ↓ |
| 農業又は海面漁業以外の漁業 | 13 | 13 | |
| 清掃、火葬又はと畜の事業 | 13 | 12 | ↑ |
| ビルメンテナンス業 | 5.5 | 5.5 | |
| 倉庫業、警備業、消毒又は害虫駆除の事業又はゴルフ場の事業 | 6.5 | 7 | ↓ |
| 通信業、放送業、新聞業又は出版業 | 2.5 | 2.5 | |
| 卸売業・小売業、飲食店又は宿泊業 | 3 | 3.5 | ↓ |
| 金融業、保険業又は不動産業 | 2.5 | 2.5 | |
| その他の各種事業 | 3 | 3 | |

特別加入保険料率

(平成30年4月1日改定)

一人親方等の保険料率(第二種特別加入保険料率)

(単位:1/1,000)

| | 改定後の料率 | 現行料率 | 変化 |
|-----------------------|--------|------|----|
| 特1 個人タクシー、個人貨物運送業者 | 12 | 13 | ↓ |
| 特2 建設業の一人親方 | 18 | 19 | ↓ |
| 特3 漁船による自営業者 | 45 | 46 | ↓ |
| 特4 林業の一人親方 | 52 | 52 | |
| 特5 医薬品の配置販売業者 | 7 | 7 | |
| 特6 再生資源取扱業者 | 14 | 14 | |
| 特7 船員法第一条に規定する船員が行う事業 | 48 | 49 | ↓ |
| 特8 指定農業機械従事者 | 3 | 3 | |
| 特9 職場適応訓練受講者 | 3 | 3 | |
| 特10 金属等の加工、洋食器加工作業 | 15 | 16 | ↓ |
| 特11 履物等の加工の作業 | 6 | 7 | ↓ |
| 特12 陶磁器製造の作業 | 17 | 17 | |
| 特13 動力機械による作業 | 3 | 4 | ↓ |
| 特14 仏壇、食器の加工の作業 | 18 | 18 | |
| 特15 事業主団体等委託訓練従事者 | 3 | 3 | |
| 特16 特定農作業従事者 | 9 | 9 | |
| 特17 労働組合等常勤役員 | 3 | 4 | ↓ |
| 特18 介護作業従事者 | 5 | 6 | ↓ |

海外労働者(第三種特別加入保険料率)

(据え置き)

| | | | |
|--------------------|---|---|--|
| 海外で行われる事業に派遣される労働者 | 3 | 3 | |
|--------------------|---|---|--|